

# GUIA RÁPIDO

## Integração com monitoramento (Moni)

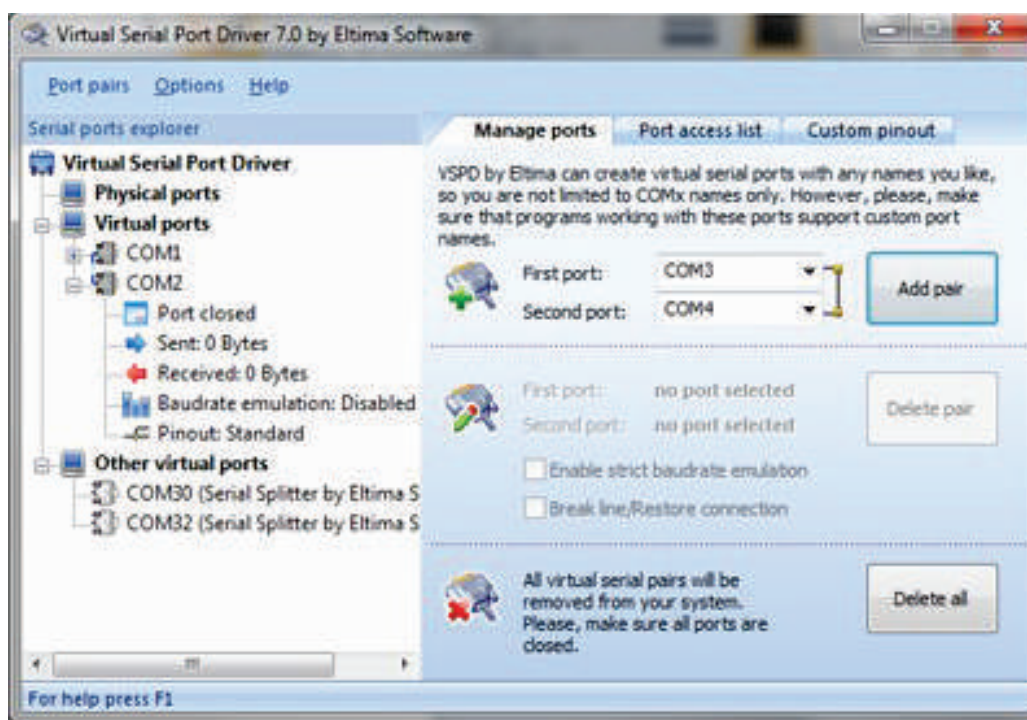

1 - Instale qualquer software criador de portas virtuais, no exemplo abaixo utilizamos o VSPD e com ele criamos um par de portas: Com3 e Com4.



2 - Com as duas portas criadas configuraremos uma delas no Active Net; Menu: Configurações / Monitoramento, ative a comunicação serial e defina a porta.

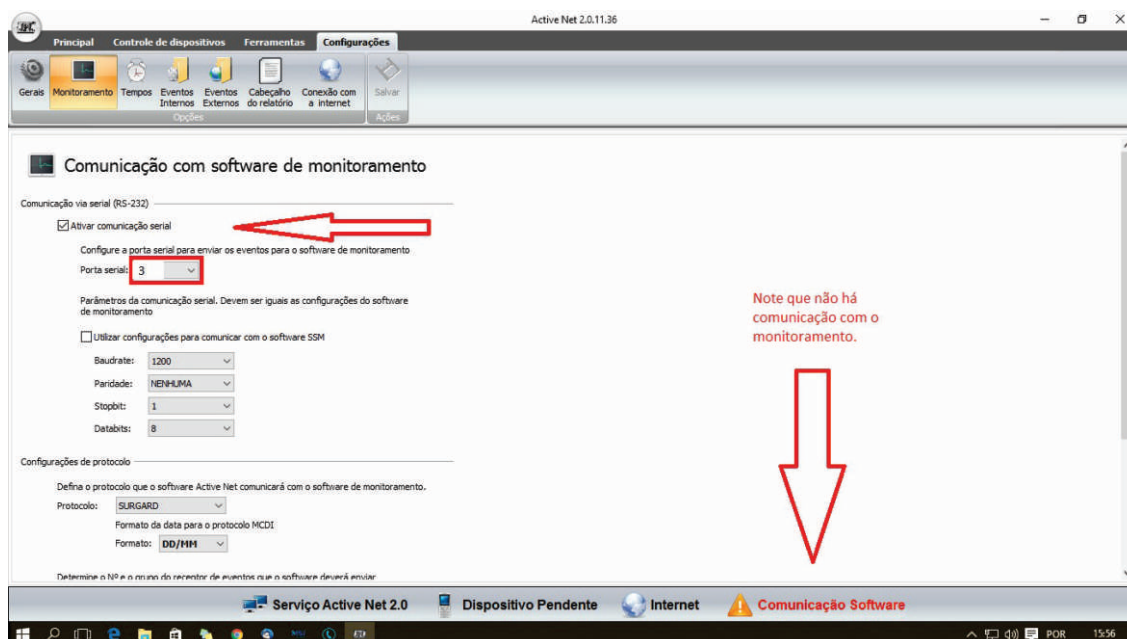

# GUIA RÁPIDO

## Integração com monitoramento (Moni)



3 - Configuraremos agora no software de monitoramento Ex: Moni  
Menu: Utilitários / Configurar / Sistema / Máquinas Receptoras

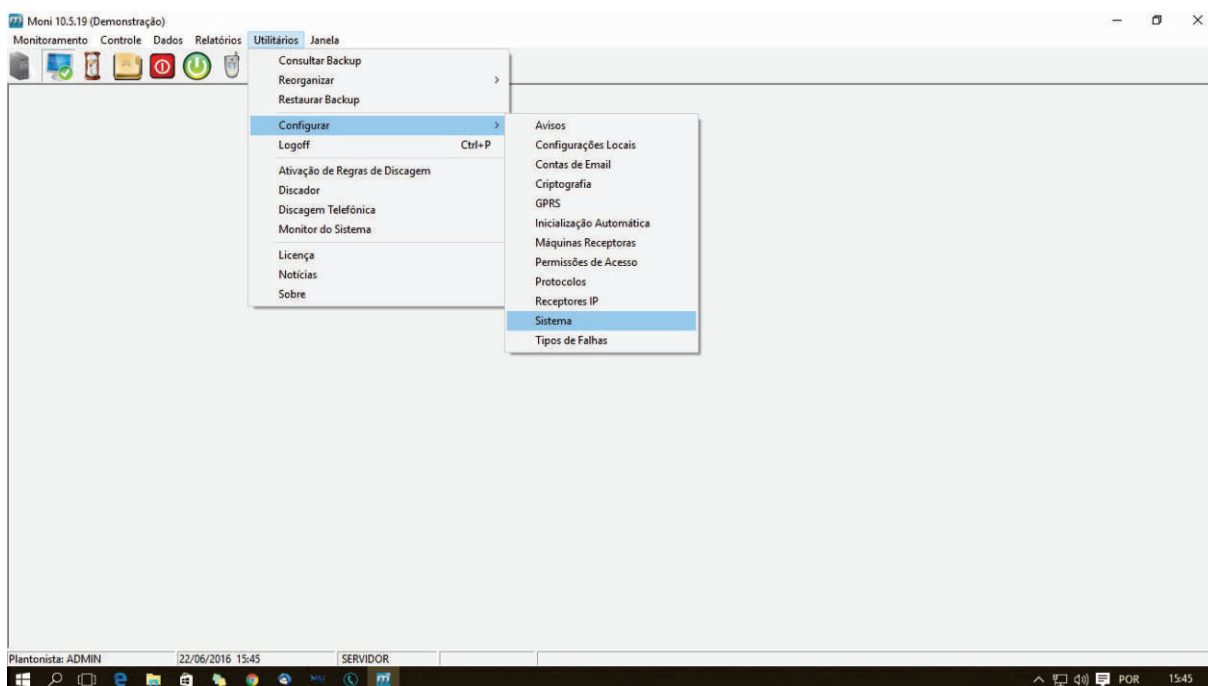

4- Configure o modelo como Sur-Gard / porta Com4 e inclua;

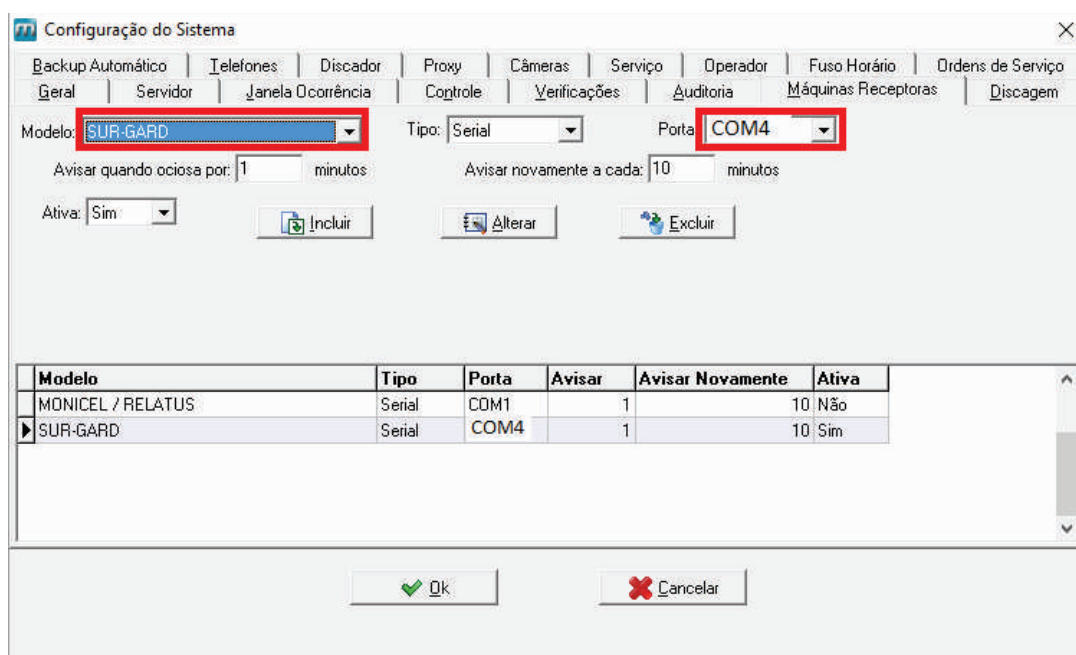

# GUIA RÁPIDO

## Integração com monitoramento (Moni)



5- A comunicação já estará ativa;

The screenshot displays two windows from the JFL software. On the left, a dialog box titled 'Comunicação Desconectada' is open, showing fields for 'Cliente' (5587 - Não Cadastrado), 'Data/Hora' (22/06/2016 15:53), 'Localidade' (361 - Não Cadastrado), 'Complemento' (0), 'Partição' (01), 'Módulo' (Cliente não Cadastrado), 'Digim' (SUR-GARD), and 'Receptor / Linha' (LINHA 1). On the right, the 'Active Net 2.0.11.36' window shows a table of events. The table has columns for 'Conta', 'Evento', 'Descrição', 'Partição em PCM', 'Zona em (teóric)', 'Data/Hora', 'Resolvido', 'IP/EI', 'MAC', 'Nome', and 'No de comunicação'. A red box highlights the 'Resolvido' column, which contains checkmarks for all events. Another red box highlights the 'Comunicação Software' icon in the taskbar.

Conta	Evento	Descrição	Partição em PCM	Zona em (teóric)	Data/Hora	Resolvido	IP/EI	MAC	Nome	No de comunicação
0000	3255	RESTAURAÇÃO DE PC	00	000	12/06/2016 15:25	✓				
0000	2352	CONFIGURAÇÃO ALTERADA	00	000	22/06/2016 15:53:46	✓				
5587	3361	RESTAURAÇÃO DE ETHERNET	01	000	22/06/2016 15:53:44	✓	XXXXXXXXXXXX	D88C3BDF94C	ETHERNET	ETHERNET
5587	3361	PROBLEMA DE ETHERNET	01	000	22/06/2016 15:51:43	✓	XXXXXXXXXXXX	D88C3BDF94C	ETHERNET	ETHERNET
0000	2353	RESET DO SOFTWARE	00	000	22/06/2016 15:53:40	✓	XXXXXXXXXXXX	D88C3BDF94C	ETHERNET	ETHERNET
5587	3361	RESTAURAÇÃO DE ETHERNET	01	000	22/06/2016 15:27:49	✓	XXXXXXXXXXXX	D88C3BDF94C	ETHERNET	ETHERNET
5587	3401	ARRE POR USUÁRIO	01	001	22/06/2016 15:27:45	✓	XXXXXXXXXXXX	D88C3BDF94C	ETHERNET	ETHERNET
5587	1401	DESARRE POR USUÁRIO	01	001	22/06/2016 15:27:44	✓	XXXXXXXXXXXX	D88C3BDF94C	ETHERNET	ETHERNET
5587	3361	PROBLEMA DE ETHERNET	01	000	22/06/2016 15:27:44	✓	XXXXXXXXXXXX	D88C3BDF94C	ETHERNET	ETHERNET
0000	2353	RESET DO SOFTWARE	00	000	22/06/2016 15:27:32	✓	XXXXXXXXXXXX	D88C3BDF94C	ETHERNET	ETHERNET
5587	3361	RESTAURAÇÃO DE ETHERNET	01	000	22/06/2016 30:21:55	✓	XXXXXXXXXXXX	D88C3BDF94C	ETHERNET	ETHERNET
5587	3401	ARRE POR USUÁRIO	01	001	22/06/2016 30:21:53	✓	XXXXXXXXXXXX	D88C3BDF94C	ETHERNET	ETHERNET
5587	1401	DESARRE POR USUÁRIO	01	001	22/06/2016 30:21:54	✓	XXXXXXXXXXXX	D88C3BDF94C	ETHERNET	ETHERNET
5587	3361	PROBLEMA DE ETHERNET	01	000	22/06/2016 30:21:54	✓	XXXXXXXXXXXX	D88C3BDF94C	ETHERNET	ETHERNET
0000	2353	RESET DO SOFTWARE	00	000	22/06/2016 30:21:29	✓	XXXXXXXXXXXX	D88C3BDF94C	ETHERNET	ETHERNET
5587	3361	RESTAURAÇÃO DE ETHERNET	01	000	21/06/2016 17:17:13	✓	XXXXXXXXXXXX	D88C3BDF94C	ETHERNET	ETHERNET
5587	3361	PROBLEMA DE ETHERNET	01	000	21/06/2016 17:17:12	✓	XXXXXXXXXXXX	D88C3BDF94C	ETHERNET	ETHERNET
0000	2353	RESET DO SOFTWARE	00	000	21/06/2016 16:23:54	✓	XXXXXXXXXXXX	D88C3BDF94C	ETHERNET	ETHERNET
5587	3361	RESTAURAÇÃO DE ETHERNET	01	000	21/06/2016 16:23:53	✓	XXXXXXXXXXXX	D88C3BDF94C	ETHERNET	ETHERNET
0000	2353	RESET DO SOFTWARE	00	000	21/06/2016 16:23:43	✓	XXXXXXXXXXXX	D88C3BDF94C	ETHERNET	ETHERNET
5587	3361	PROBLEMA DE ETHERNET	01	000	21/06/2016 15:16:32	✓	XXXXXXXXXXXX	D88C3BDF94C	ETHERNET	ETHERNET
5587	3361	RESTAURAÇÃO DE ETHERNET	01	000	21/06/2016 15:16:31	✓	XXXXXXXXXXXX	D88C3BDF94C	ETHERNET	ETHERNET
0000	2353	RESET DO SOFTWARE	00	000	21/06/2016 15:16:16	✓	XXXXXXXXXXXX	D88C3BDF94C	ETHERNET	ETHERNET
5587	3361	RESTAURAÇÃO DE ETHERNET	01	000	21/06/2016 11:01:24	✓	XXXXXXXXXXXX	D88C3BDF94C	ETHERNET	ETHERNET
5587	3361	PROBLEMA DE ETHERNET	01	000	21/06/2016 11:01:23	✓	XXXXXXXXXXXX	D88C3BDF94C	ETHERNET	ETHERNET
0000	2353	RESET DO SOFTWARE	00	000	21/06/2016 11:01:19	✓	XXXXXXXXXXXX	D88C3BDF94C	ETHERNET	ETHERNET
0000	3294	RESTAURAÇÃO DE CONEXÃO	00	000	21/06/2016 30:50:17	✓				