

GUIA RÁPIDO

Backup da programação das centrais monitoradas



- 1- Baixe e instale o Software Active NET atualizado (<http://jfl.com.br/downloads-sofwares-drivers>)
- 2- Siga o guia rápido "Instalação do Driver do Cabo Programador"
- 3- Execute o Software Active Net.

Numero serie	IMEI	MAC	Conta A	Conta B	Conta C	Conta D	Conta 5	Status	Situação	Nome	Telefone	Tipo Dispositivo	Versão
?	S819704661411	FFFFFFFFFFFF	0126	0002	?	?	?		LIBERADO			ACTIVE20/ULTRA	4.1

IPv4 Address	255 . 255 . 255 . 0	IPv6 Address	
IPv4 Default Gateway	10 . 16 . 1 . 254	IPv6 Default Gateway	
MAC Address	00:40:43:2f:7c:fb		
MTU(Bytes)	1500		
Preferred DNS Server	10.1.7.88		
Alternate DNS Server	10.1.7.77		
Main NIC	LAN1		

GUIA RÁPIDO

Backup da programação das centrais monitoradas



4- Após abrir o software Programador JFL, clique no botão Novo (seta para baixo) e escolha o modelo da central. Aguarde abrir a janela de programação da central.

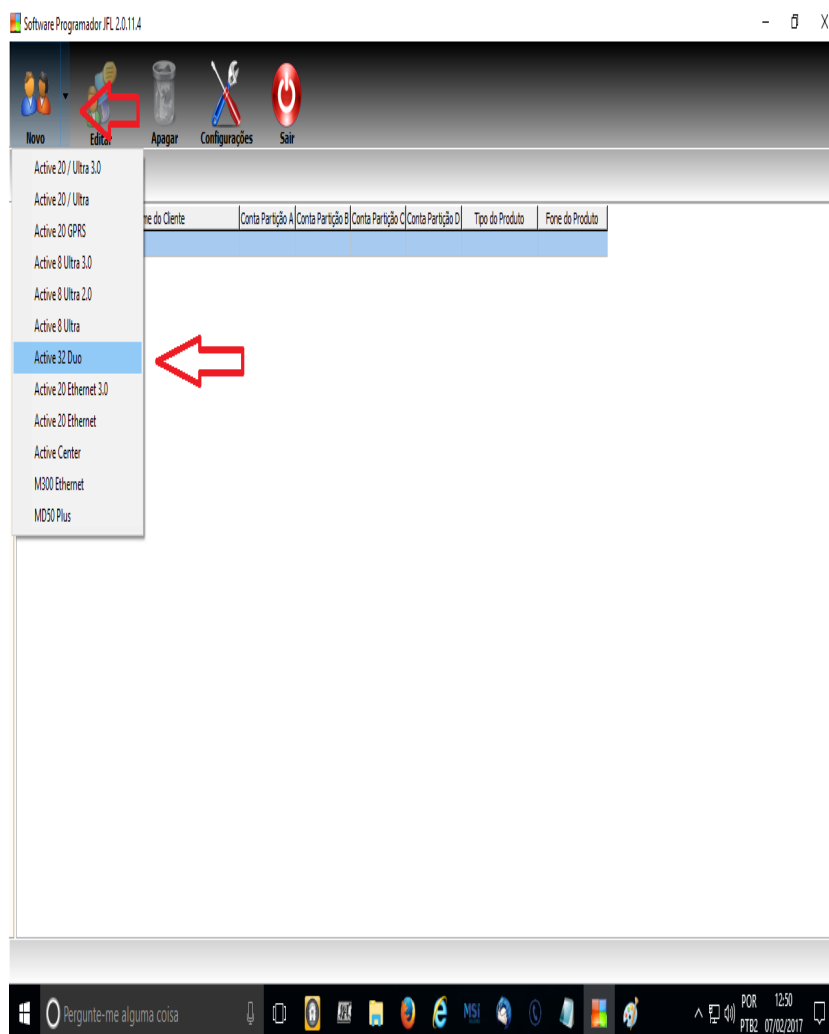

5- Com a janela do Software Programador aberta clique em conectar (seta para baixo) e escolha a opção "Conectar via serial".

GUIA RÁPIDO

Backup da programação das centrais monitoradas

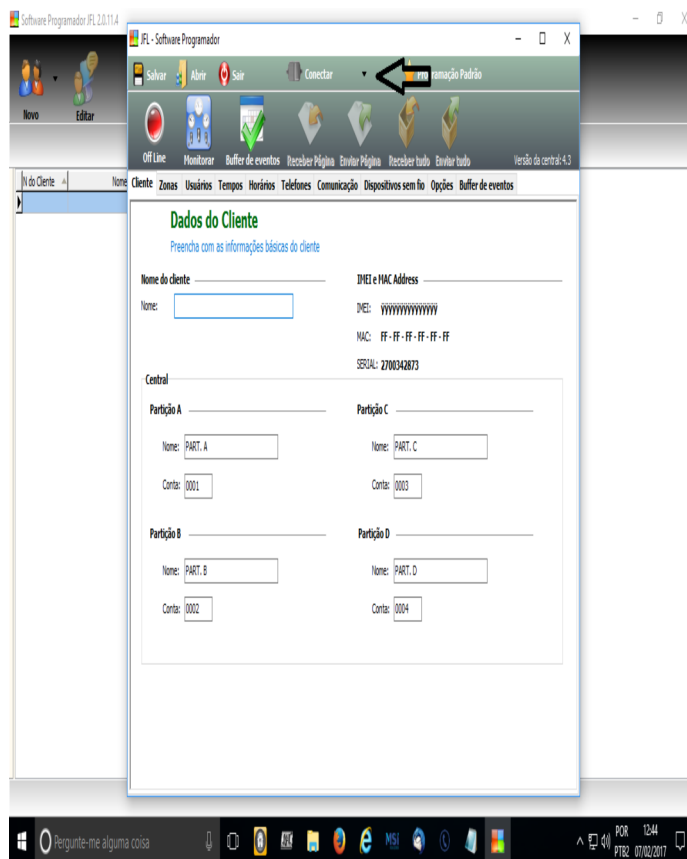

6- Selecione a porta COM do Cabo Programador JFL.

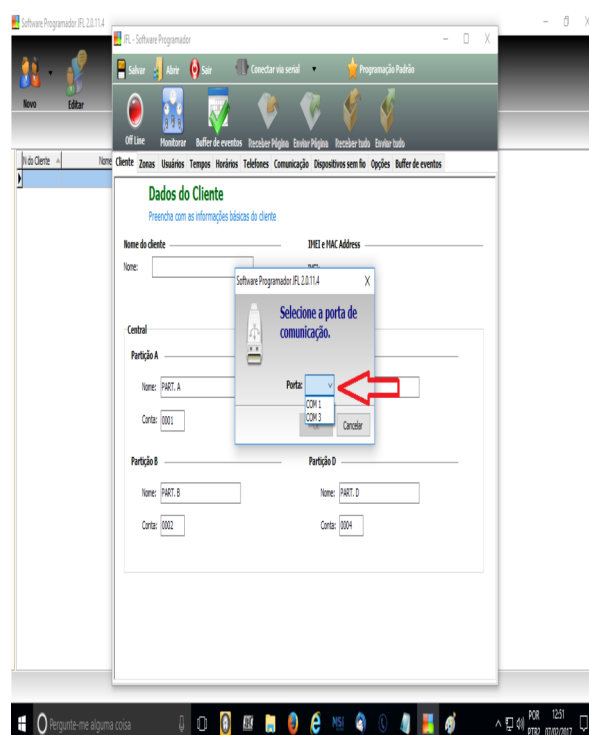

GUIA RÁPIDO

Backup da programação das centrais monitoradas



7- Aguarde receber os dados e clique no botão "Receber Tudo" para descarregar toda a programação da central.

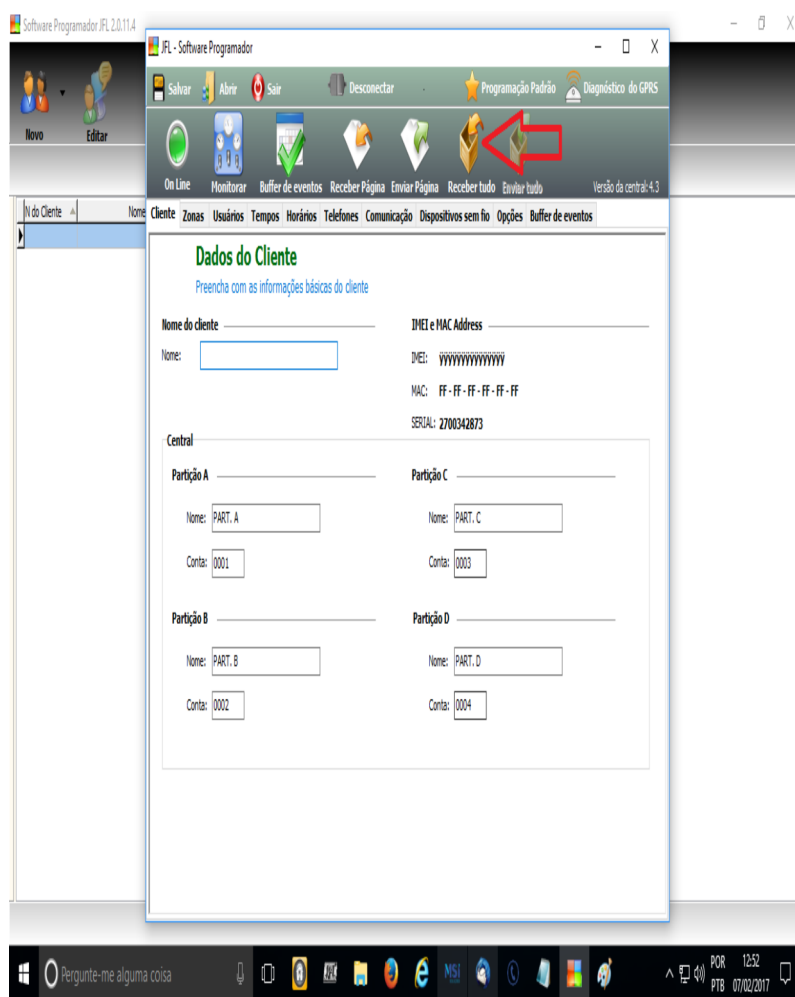

8- Após programação recebida, clique na aba "Cliente" e escreva o nome do cliente.

- Clique em Salvar

GUIA RÁPIDO

Backup da programação das centrais monitoradas

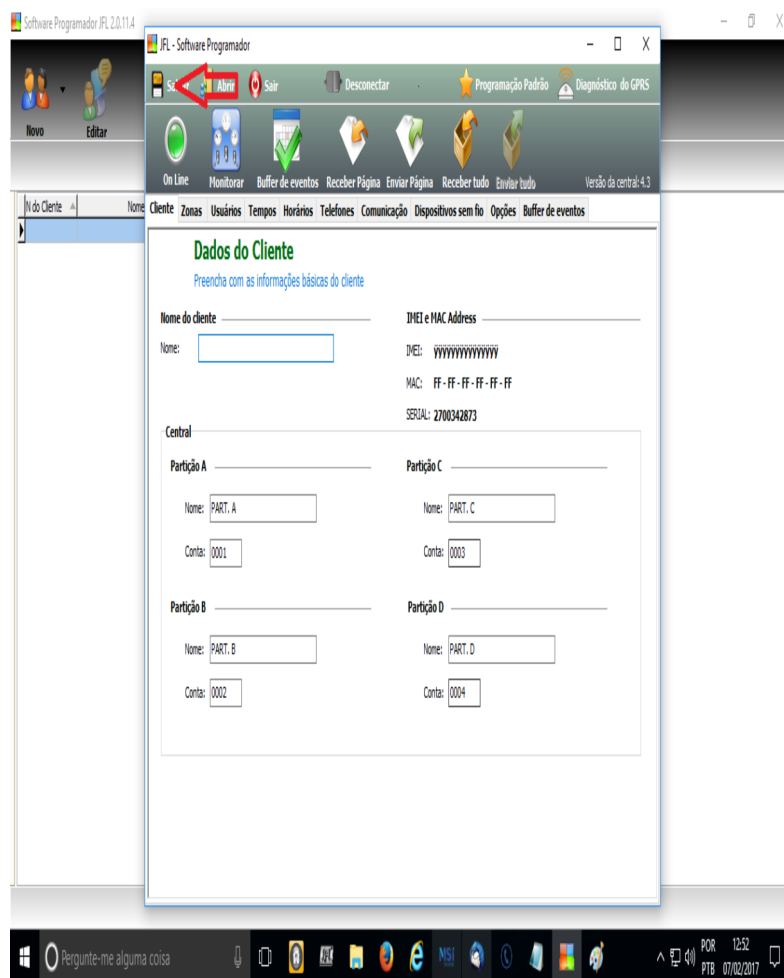

9- Uma nova janela será exibida para que se escolha o diretório onde será salva a programação.

GUIA RÁPIDO

Backup da programação das centrais monitoradas

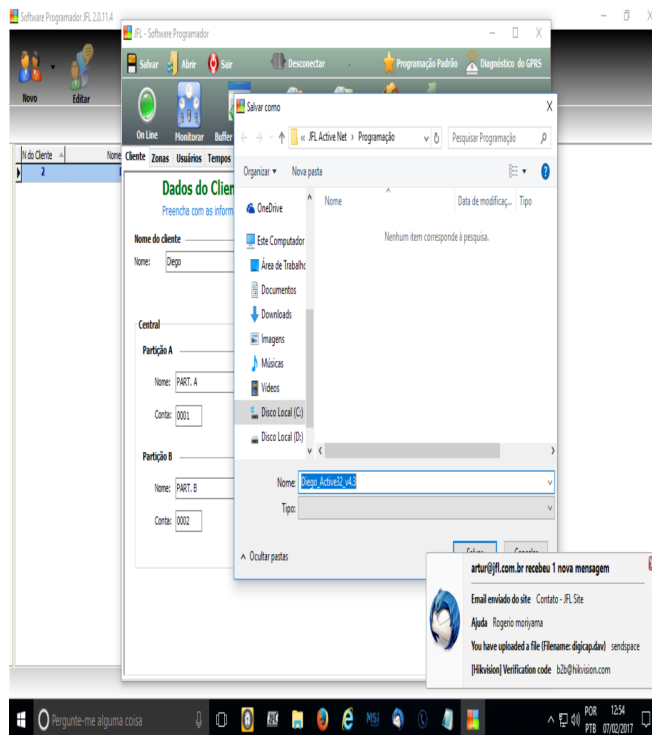

- Para utilizar uma programação salva basta seguir até o passo 7, abrir a programação desejada e enviar tudo para a nova central.

